Valsas

de

Octavio Dutra

(Piano)

Octavio Dutra

Valsas compostas por Octavio Dutra

1	Gratidão	V
2	Celina	V
3	Coração chorando	V
4	Separação	V
5	Republicana	V
6	Orvalho de lagrimas	V
7	Sonnambula	V
8	Collar de lagrimas	V
9	Chuva de beijos...	V
10	Carinhos de Mãe	V
11	Mocinha	V
12	Dioctavina	V
13	Aurora de amôr...	V
14	Não te esqueço!	V
15	Saudade do Honorinho	V
16	Saudade de Darcy	V
17	Alice	V
18	Hespanhola	V
19	Recordação do Ceifó	V
20	Saudade do Jango.	V
21	Amôr e medo...	V
22	Palmyra	V
23	Feliz regresso.	V
24	Phantasmagorica	V
25	Rosa	V
26	Celeste	V
27	Alda	V
28	Diamantina	V
29	Catita	V
30	Pax	V
31	Beatriz	V
32		
33		
34		

(Composta em Porto)

VALSA «CELINA» de Octavio Dutra

Ao meu Compadre e Illtre. Amigo Major Firmino José Rodrigues.

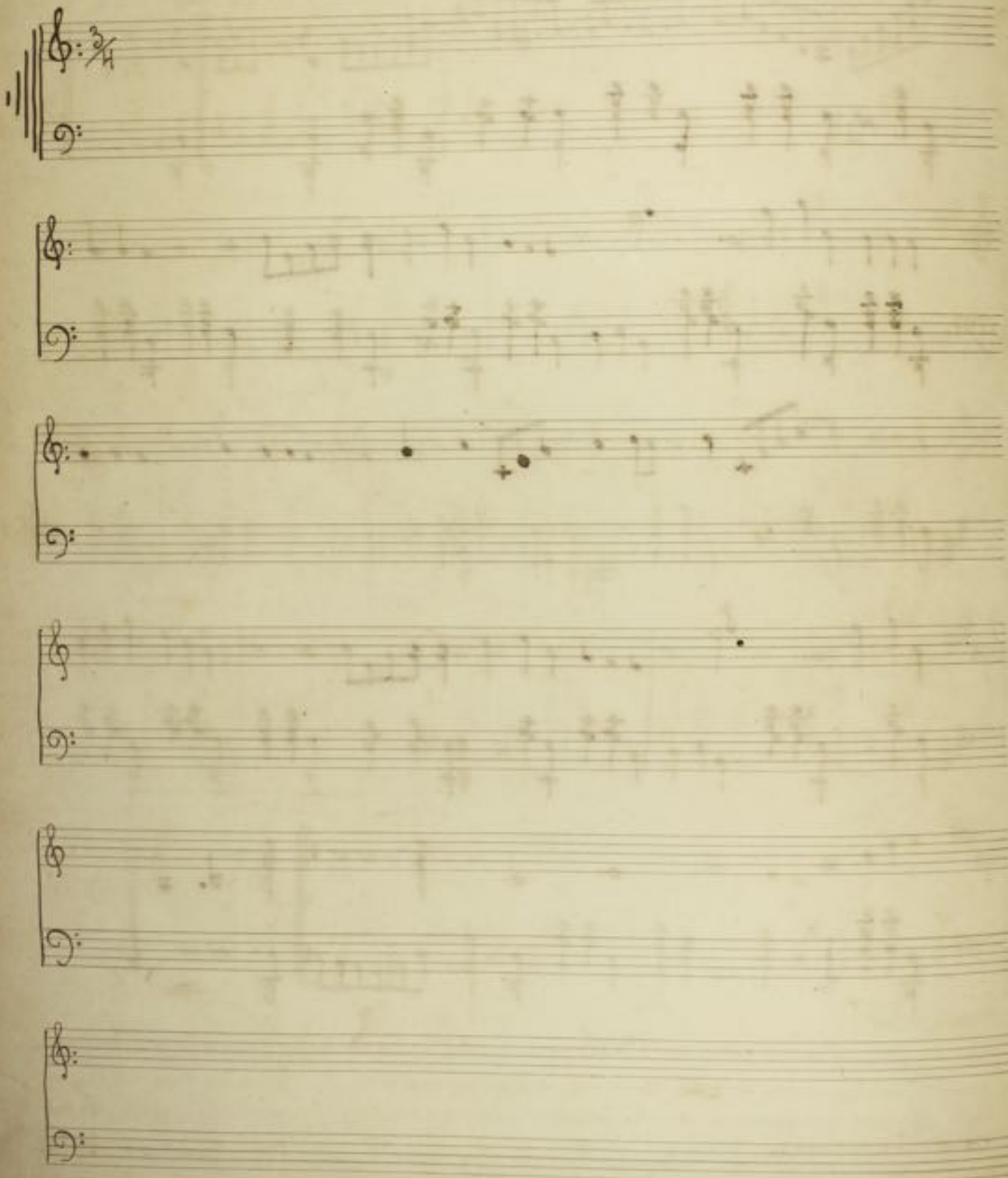

Valsa "Coração chorando..." de Octavio Dutra.

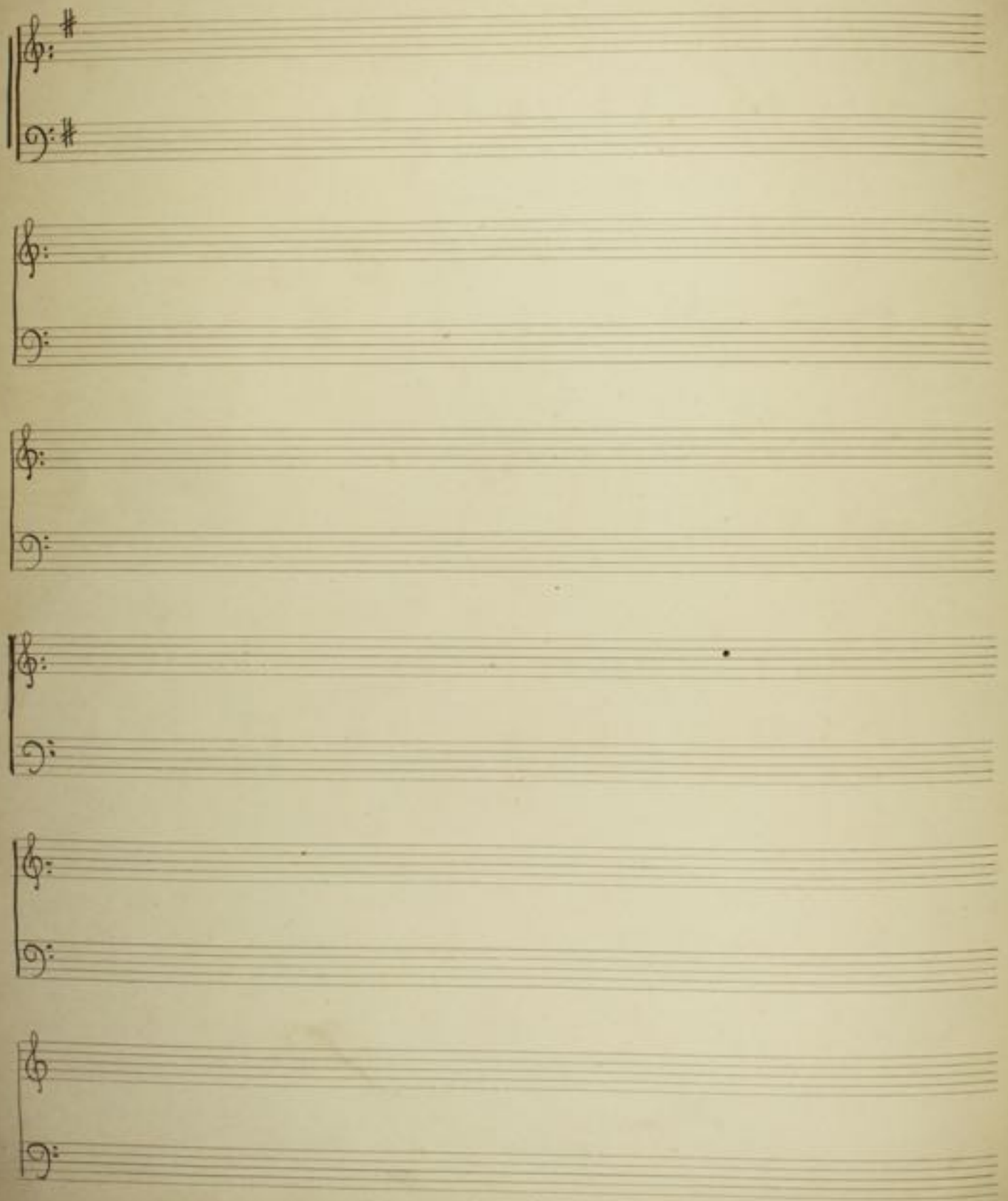

Valsa

"Separação" Ao meu caro amigo Mario Pinto de Araujo Piabello (São João) Musica de Octavio Dutra.

(Composta em 1910) (Ainda não sabia musica.)

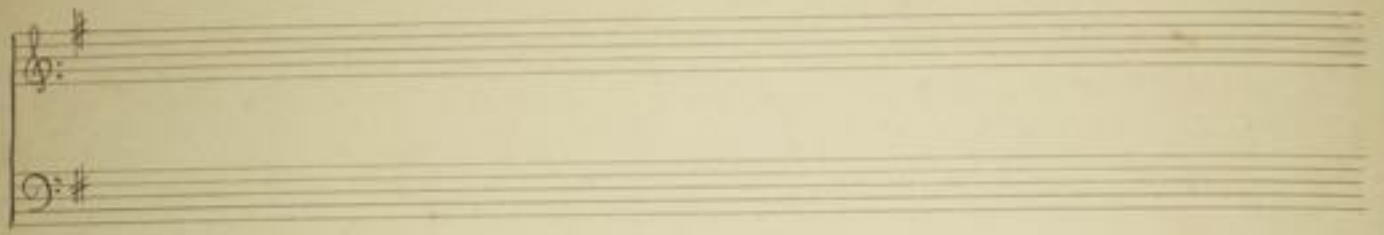

Valsa. « REPUBLICANA » de Octavio Dutra

(Composta em 1908 - Não sabia musica)

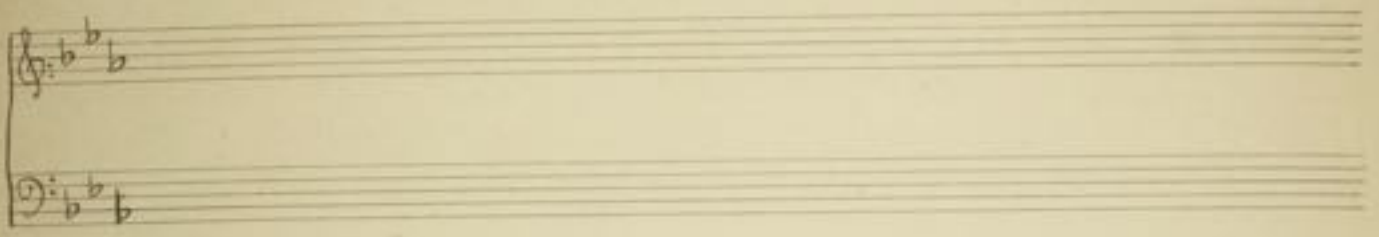

Valsa. «ORVALHO DE LAGRIMAS...» de Octavio Dutra.
(Composta em 1907. Não sabia musica)

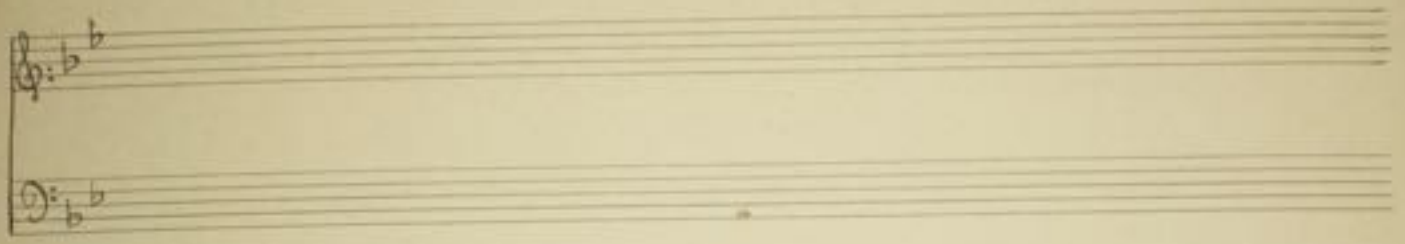

Valsa. "Sonambula..." de Octavio Dutra
(Composta em 1902. Não sabia musica.)

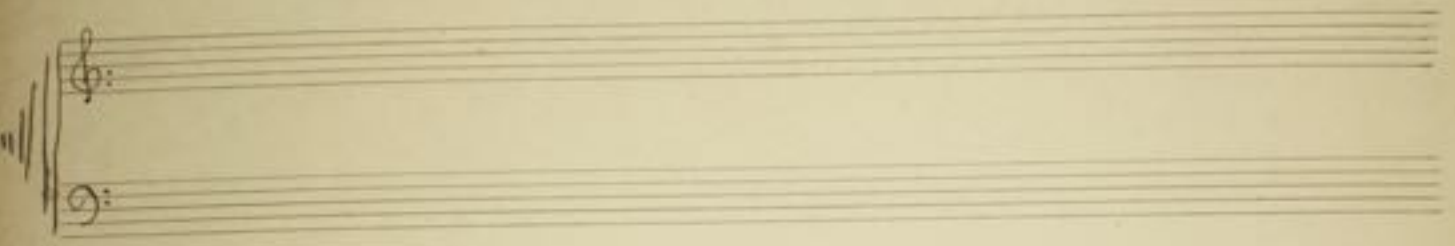

VALSA.

"COLLAR DE LAGRIMAS..."

(Composta em 1907. Não sabia musica.)

Ao meu [illegible] (Henrique Antonio Dutra F.º)
de Octavio Dutra.

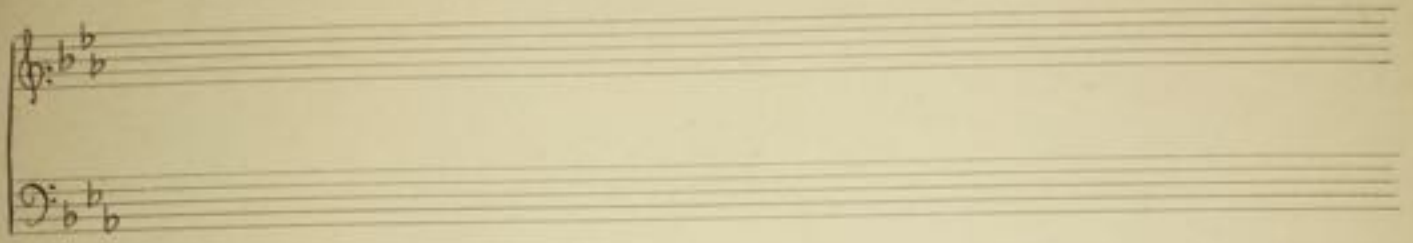

"Chuva de Beijos..." de Octavio Dutra.

Valsa (Composta em 1907. Não sabia musica.)

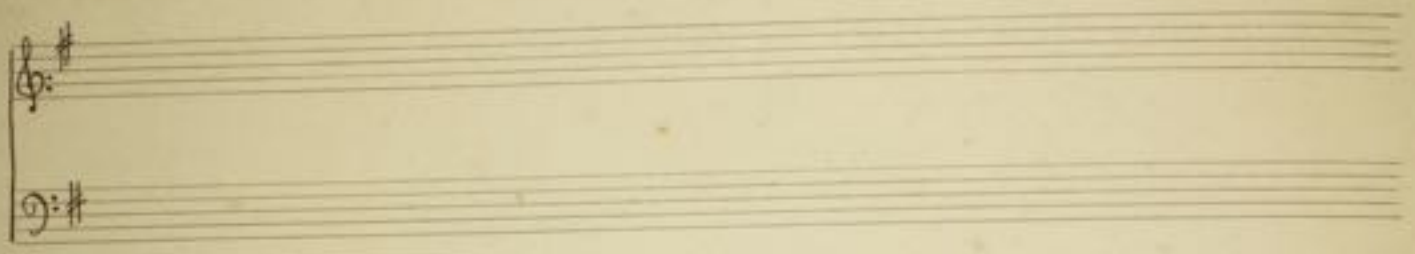

Valsa. «Carinhos de Mãe.» de Octavio Dutra

(Composta em 1906. Não sabia musica)

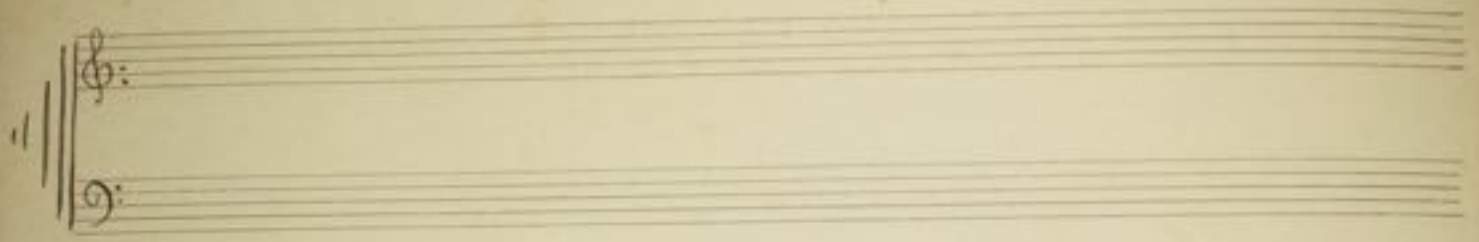

Valsa "MÔCINHA." de Octavio Dutra
(Composta em 1904. Não sabia musica.)

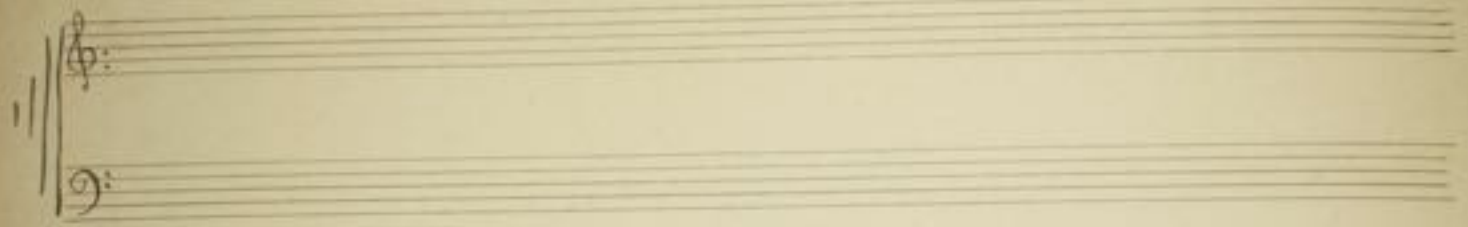

Valsa

«DIOCTAVINA»

A minha firma querida Dioctavina.
Musica de Octavio Dutra.

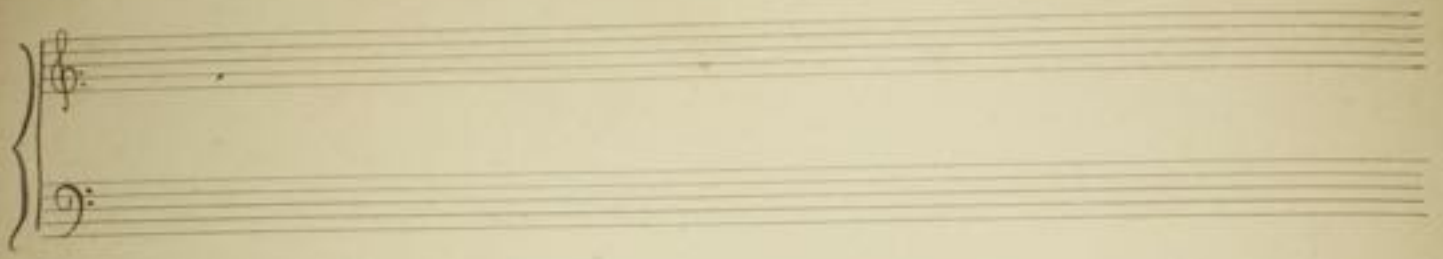

(Nº 12)

Valsa "Aurora de Amôr..." de Octavio Dutra.

(Composta em 1916. Já sabia musica)

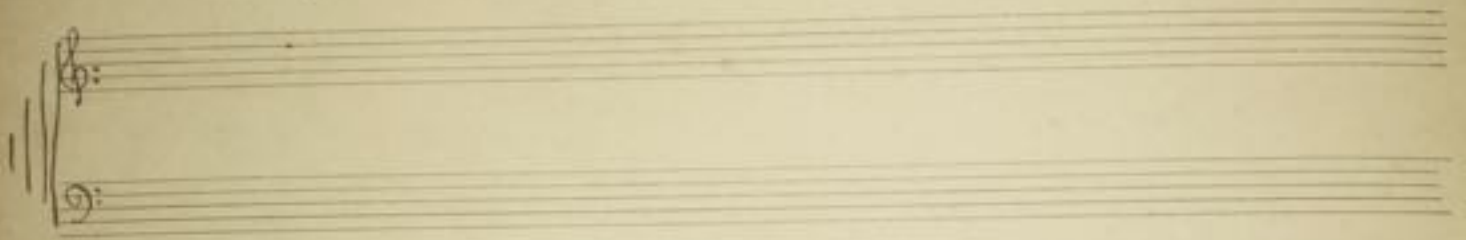

VALSA "NÃO TE ESQUEÇO!..." de Octavio Dutra.

(Composta em 1907. Não sabia musica)

Valsa "SAUDADE DO HONORINHO" Musica de Octavio Dutra.
(Composta em 1916. Ja sabia musica.)

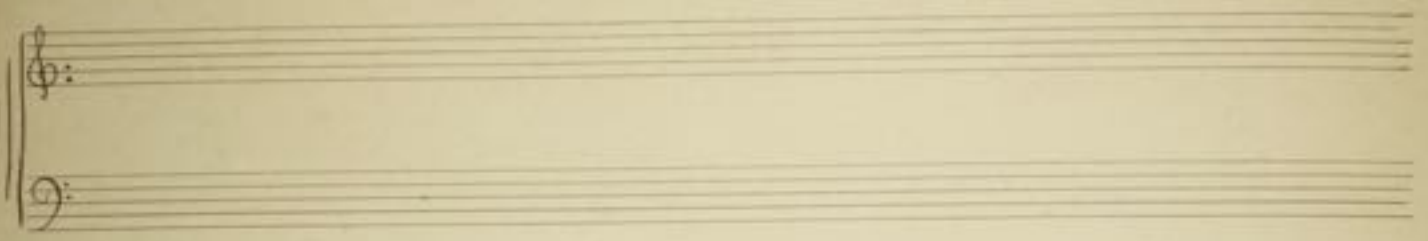

Valsa. "SAUDADE DE DARCY" de Octavio Pedra

(Composta em 1916. Ja sabia musica.)

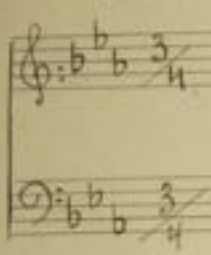

Valsa. "Alice" de Octavio Dutra.
(Composta em 1917. Já sabia música)

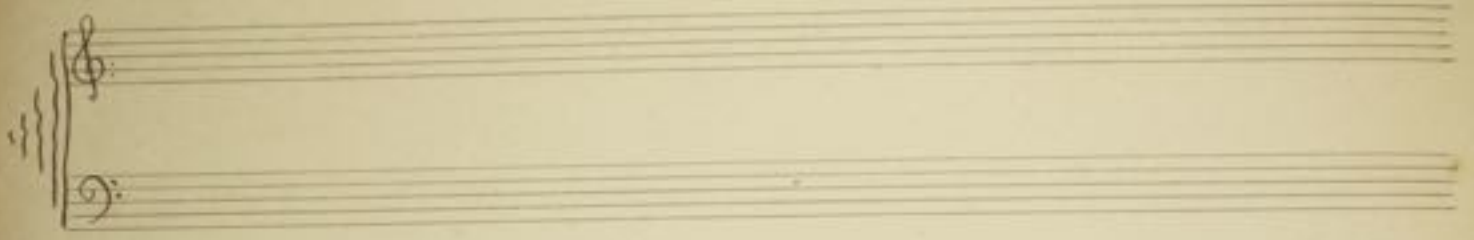

Valsa «HESPANHOLA.» de Octavio Dutra

(Composta em Novembro de 1918, mez da "Peste Hespanhola" - Ja sabia musica)

Valsa "Recordação do Feijó" Fernando Alypio Antunes Feijó
(Composta em 1919. Ja sabia musica.) Musica de Octavio Dutra.

Valsa "Saudade do Jango."
(Composta em 1914. Já sabia musica.)

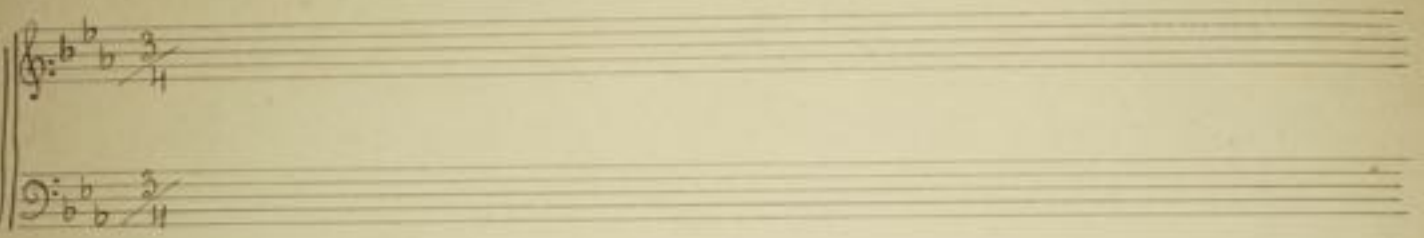

Valsa "AMÔR E MÊDO..." de Octavio Dutra.
(Composta em 1915. Já sabia música)

Ao meu caro amigo Alfredo A. Mendelstein (Grumatã)

VALSA «PALMYRA.» de Octavio Dutra

(Composta em Dezembro de 1920 - Já sabia musica)

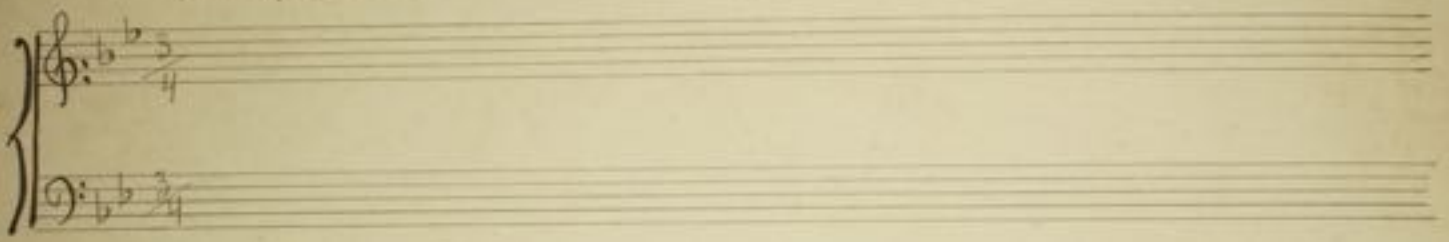

Valsa «Feliz regresso» de Octavio Dantas.

(Composta em 1913. Ja sabia musica.)

Ao melodioso flautista (Fantoma) Waldemar Marcona Ho.

Valsa

"PHANTASMAGORICA..." de Octavio Dutra.

(Composta em 1925. Já sabia musica. Improvisei, a 1ª Parte, na esquina da Ada Eduardo e rua São Pedro, ás 4 horas da madrugada, em companhia de Fantoma e Periquito.)

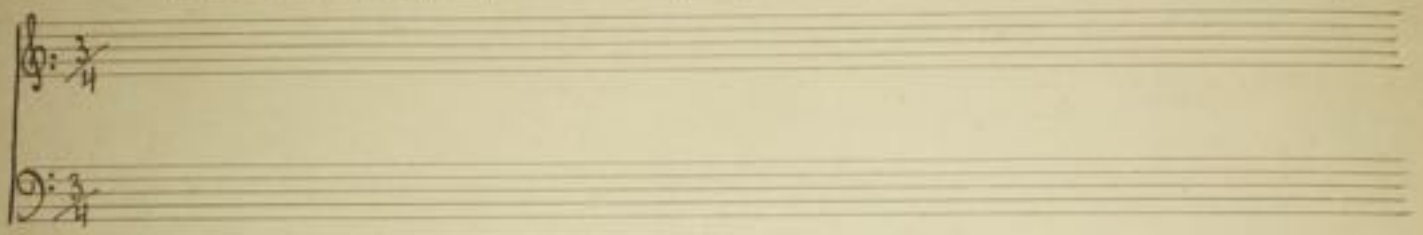

Al Exmo. Sr. Rosa S. Chevalier.

VALSA. «ROSA» de Octavio Dutra

(Composta em 1928. Ja sabia musica.)

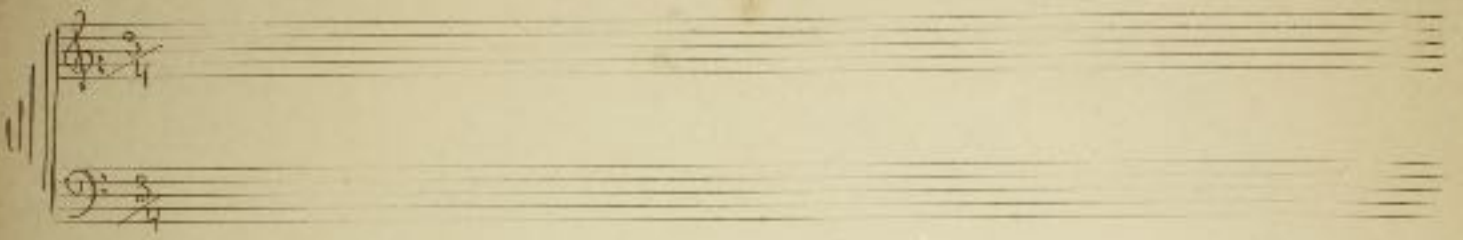

Valsa «CÉLESTE» de Octavio Dutra
(Composta em 1927. Ja sabia musica.)

A minha querida esposa.

Valsa. «Diamantina» de Octavio Dutra.

Composta em 11-2-1932. Ja sabia muito.

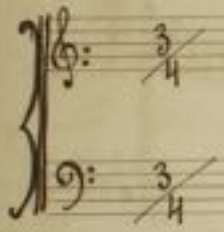

A talentosa pianista Catharina Villeroy

Valsa

«CATITA.» de Octavio Dutra

(Composta em 1931. Ja sabia musica.)

SCHERZANDO

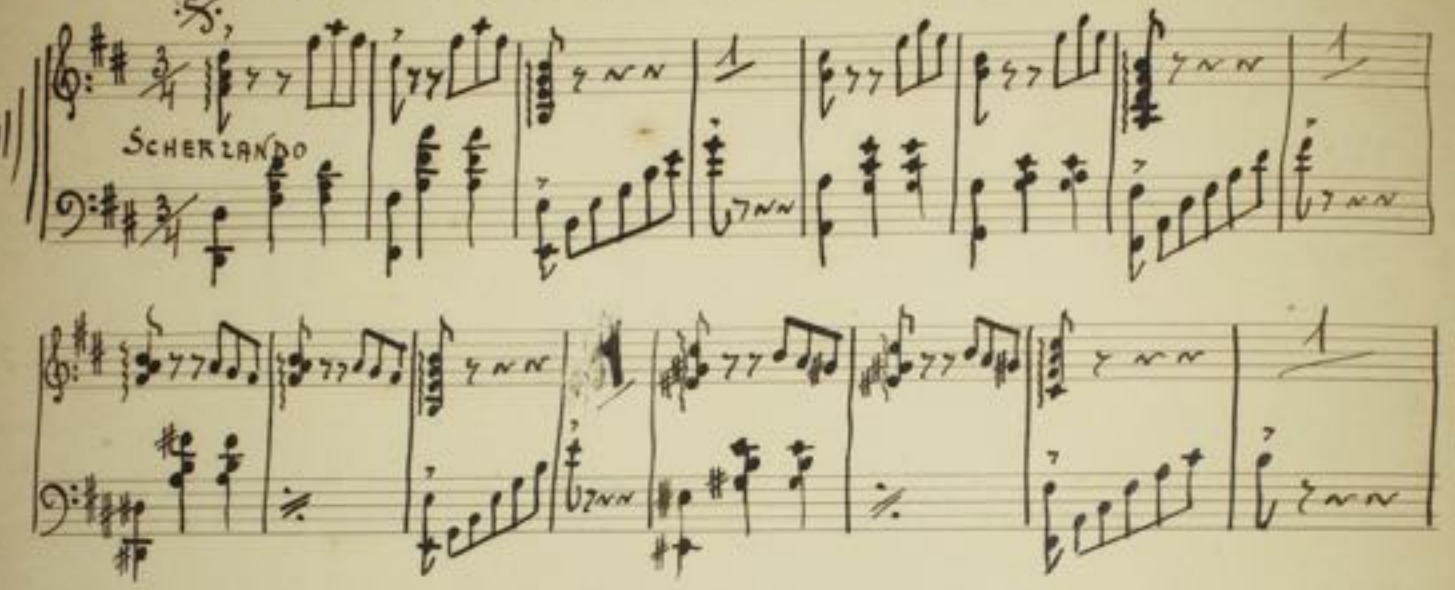

Ao meu caro amigo Capitão Luiz Alves de Castro (Lulu)

Valsa «PAX» de Octavio Dutra.

(Composta em 1924. Ja sabia musica.)

Schottisch «Octalita» de Octavio Dutra.

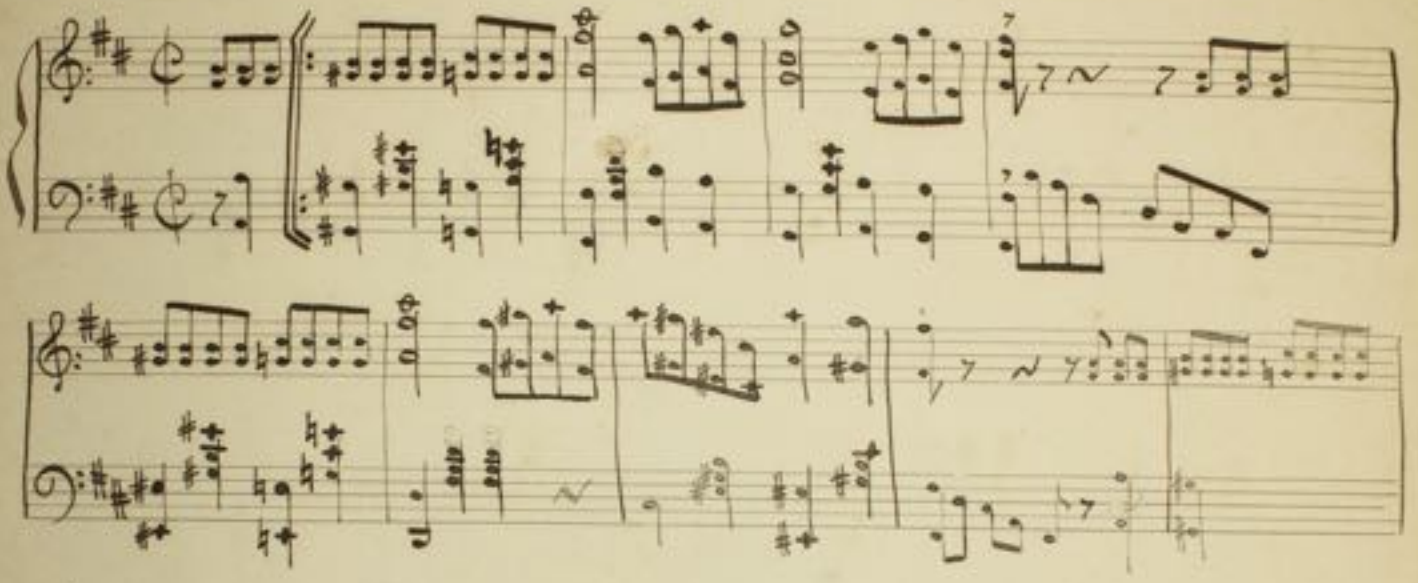

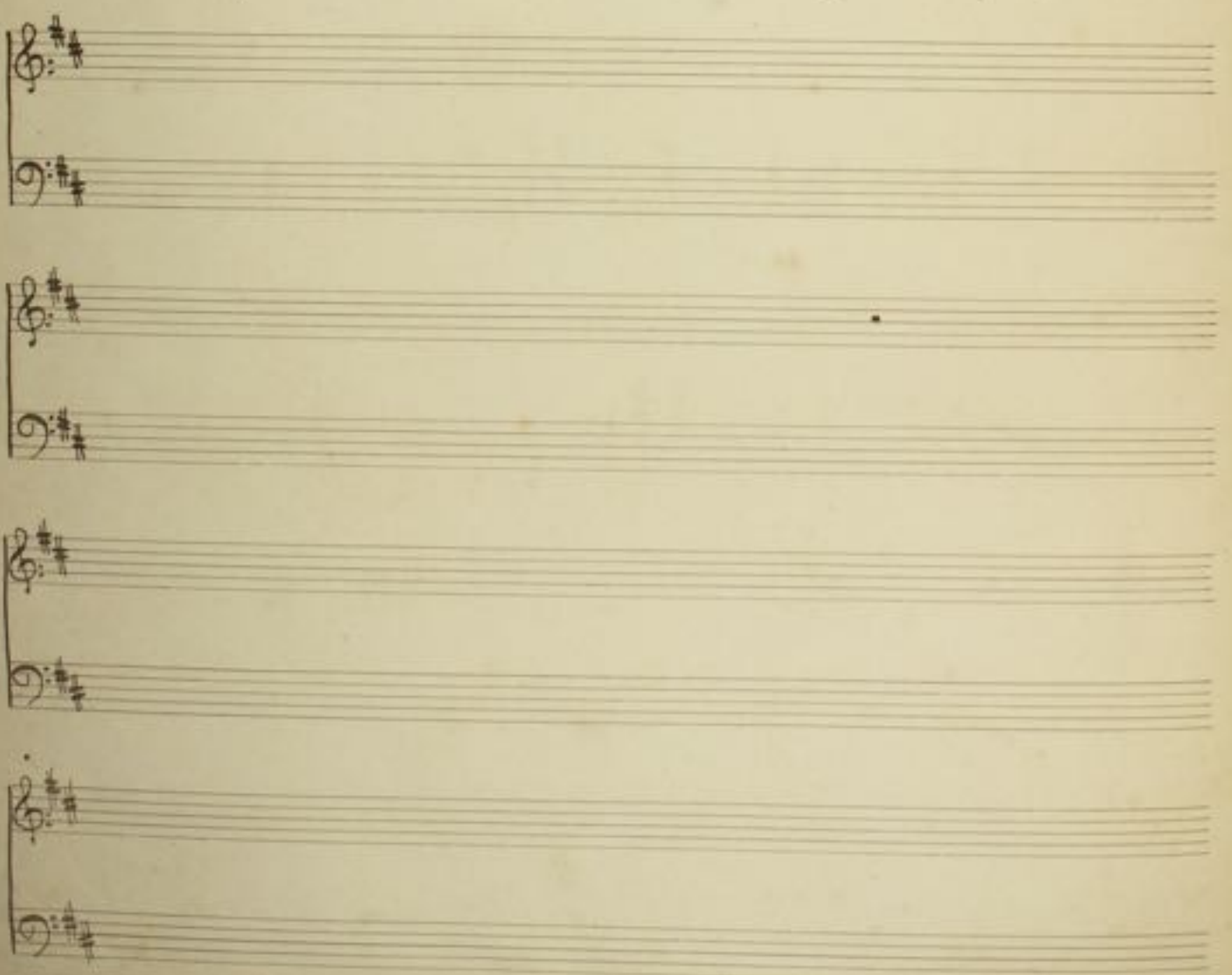

Valsa

« Gratidão » de Octavio Dutra.

Dedicada aos Illmos Srs. João Pinto de Castro Menores, Pinto de Castro Casado, Aurelio Virissimo de Bittencourt Fo e Jose Ignacio Teixeira de Andrade.

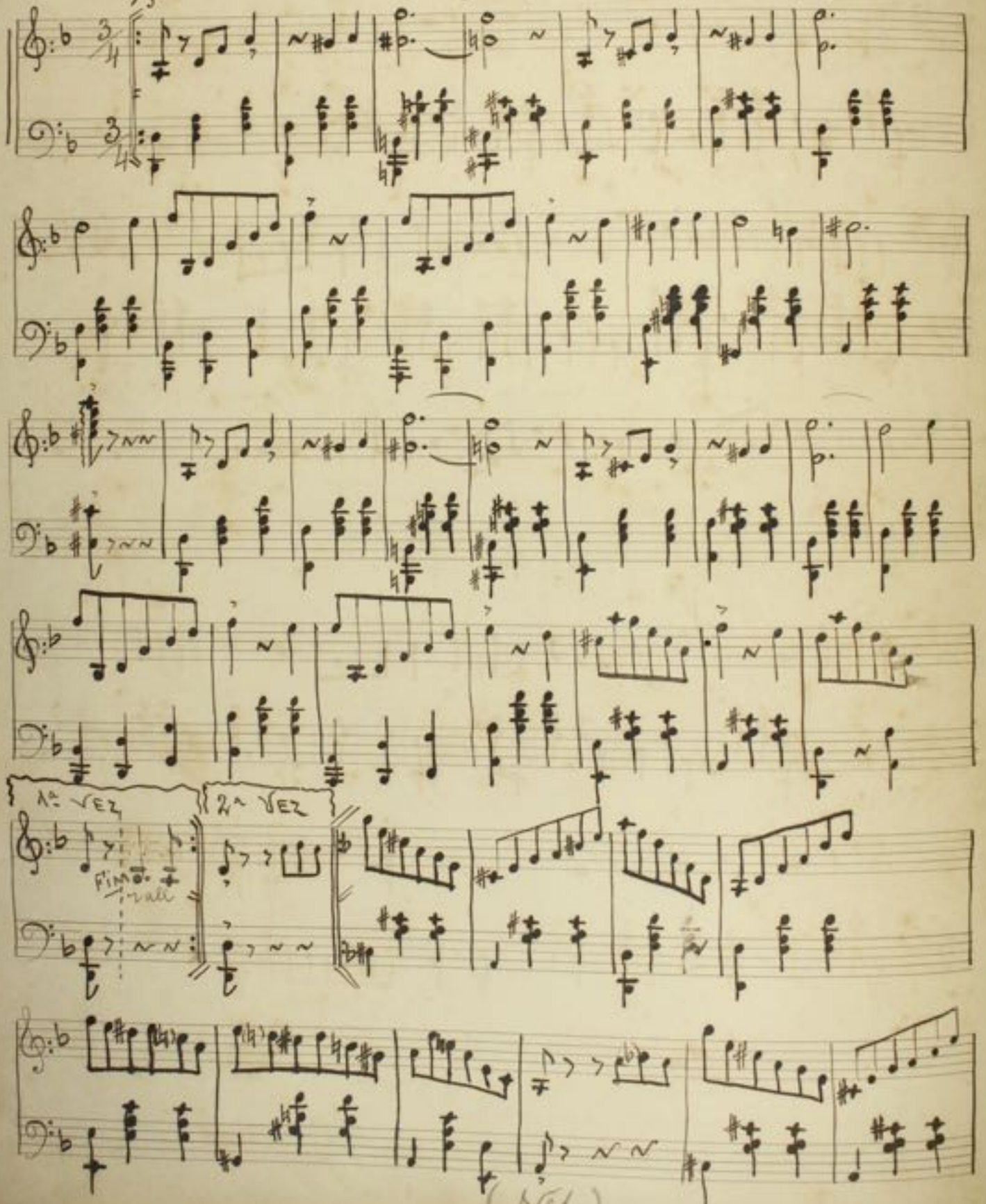

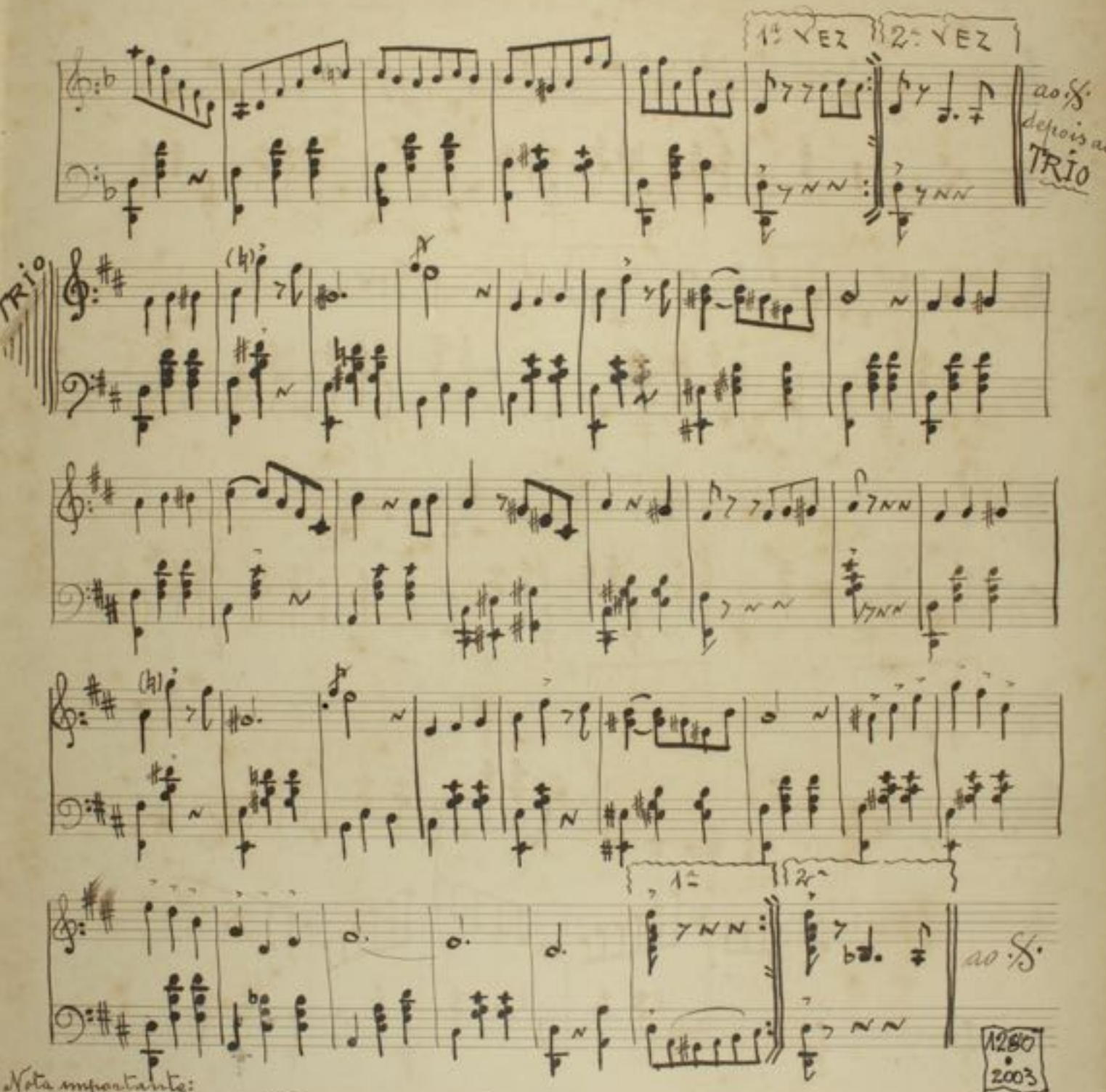

1280
2003

Nota importante:

Compuz esta Valsa em 1906, quando não sabia musica. Porem, publicada em 1908, saiu cheia de erros, sendo responsavel pelos mesmos, o professor Alexandre Gnatali, que harmonisou-a.

Octavio Dutra. Porto Alegre, 14 de Junho de 1932.

Rua Cel Bello Nº 646. (Menino Deus)

(Harmonisada e escripturada pelo autor em 1932)

Valsa

"Alda" de Octavio Pereira

(Composta em 2-12-1930. Ja saiu em musica)

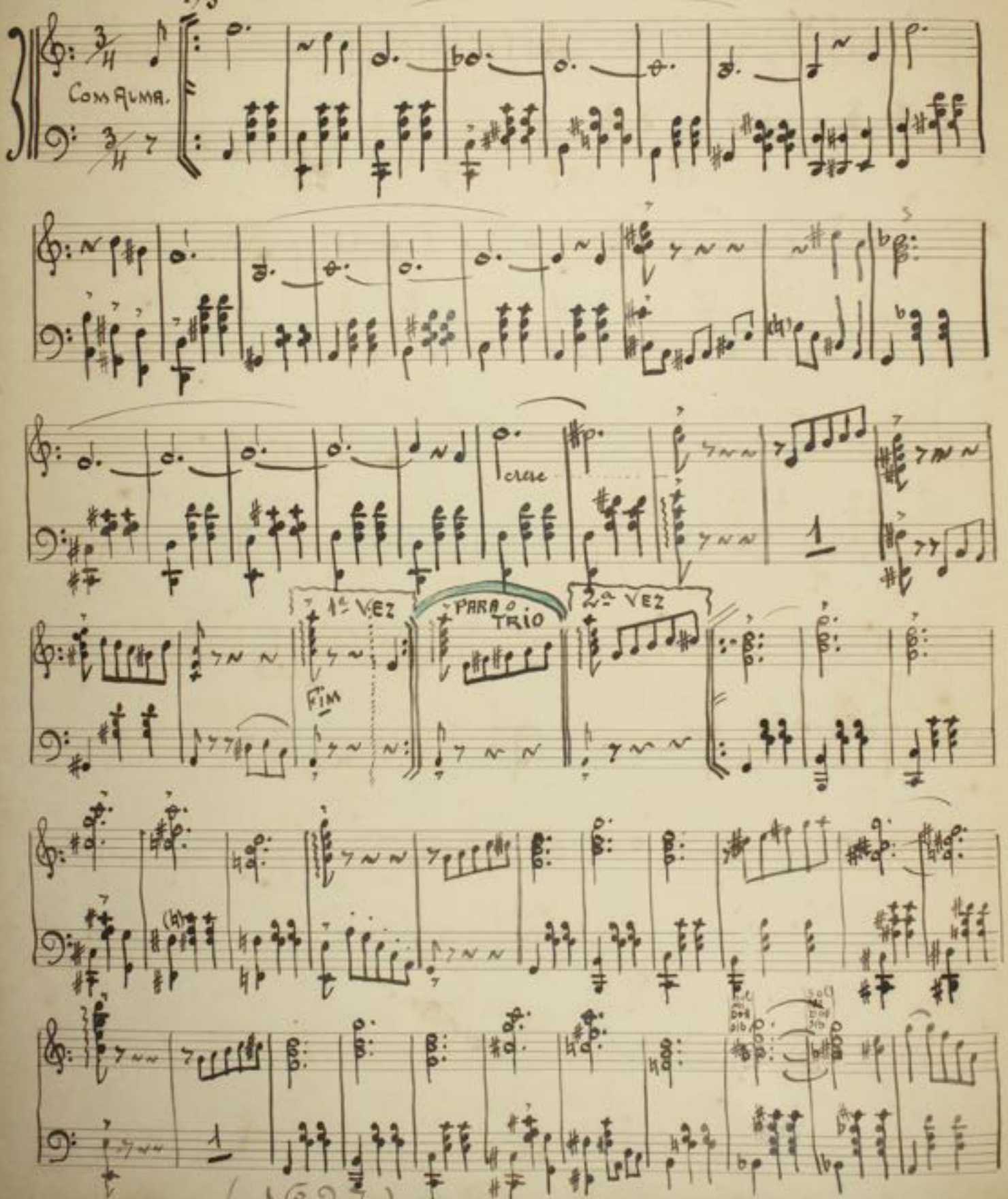

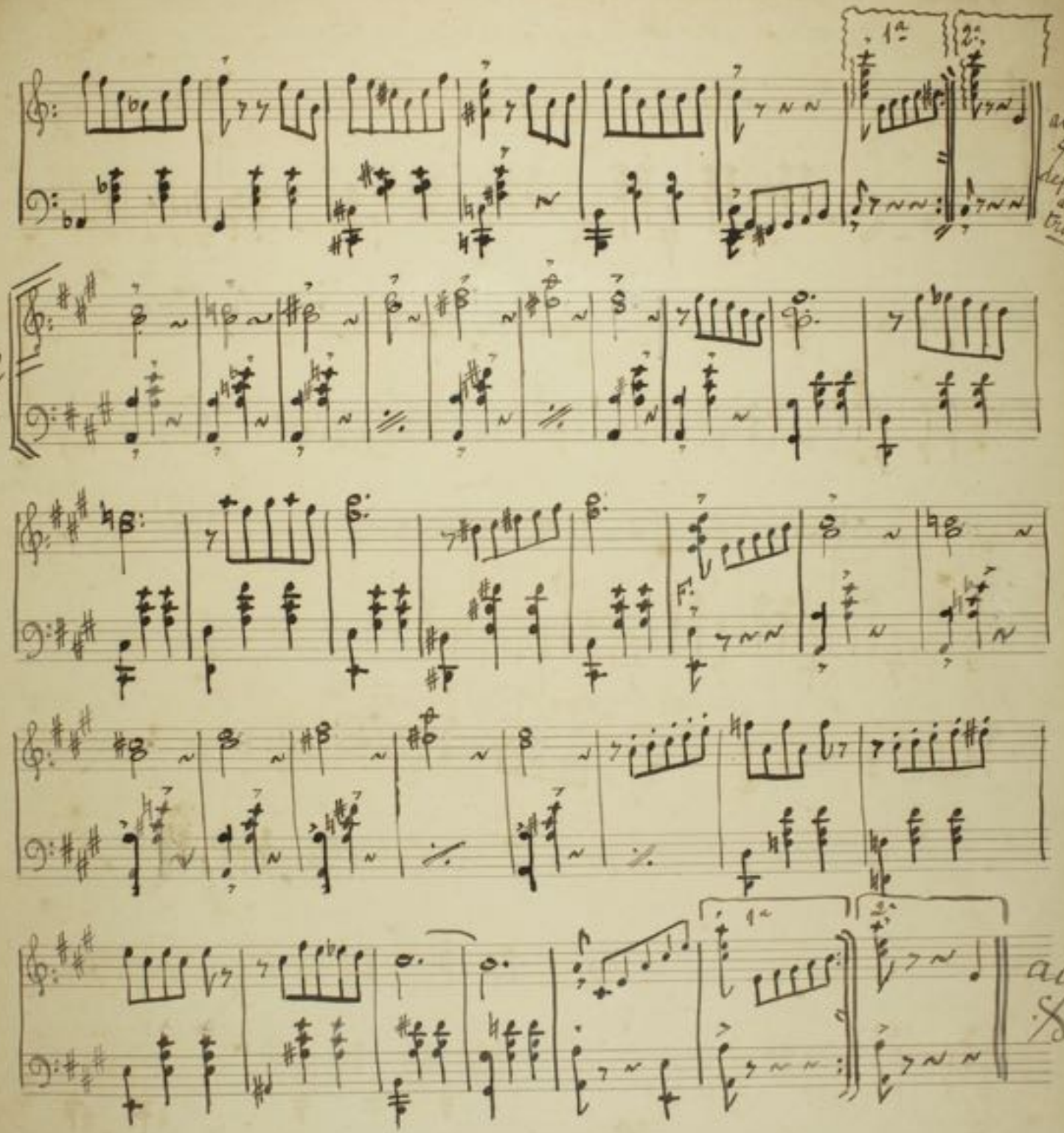

1ª 2ª

ao 𝄋 depois ao trio

TRIO

F

1ª 2ª

ao 𝄋

1993 2003

«BEATRIZ» de Octavio Dutra.

VALSA ESTYLISADA (Composta em 1923 [illegible])

(ACOMPANHAMENTO)

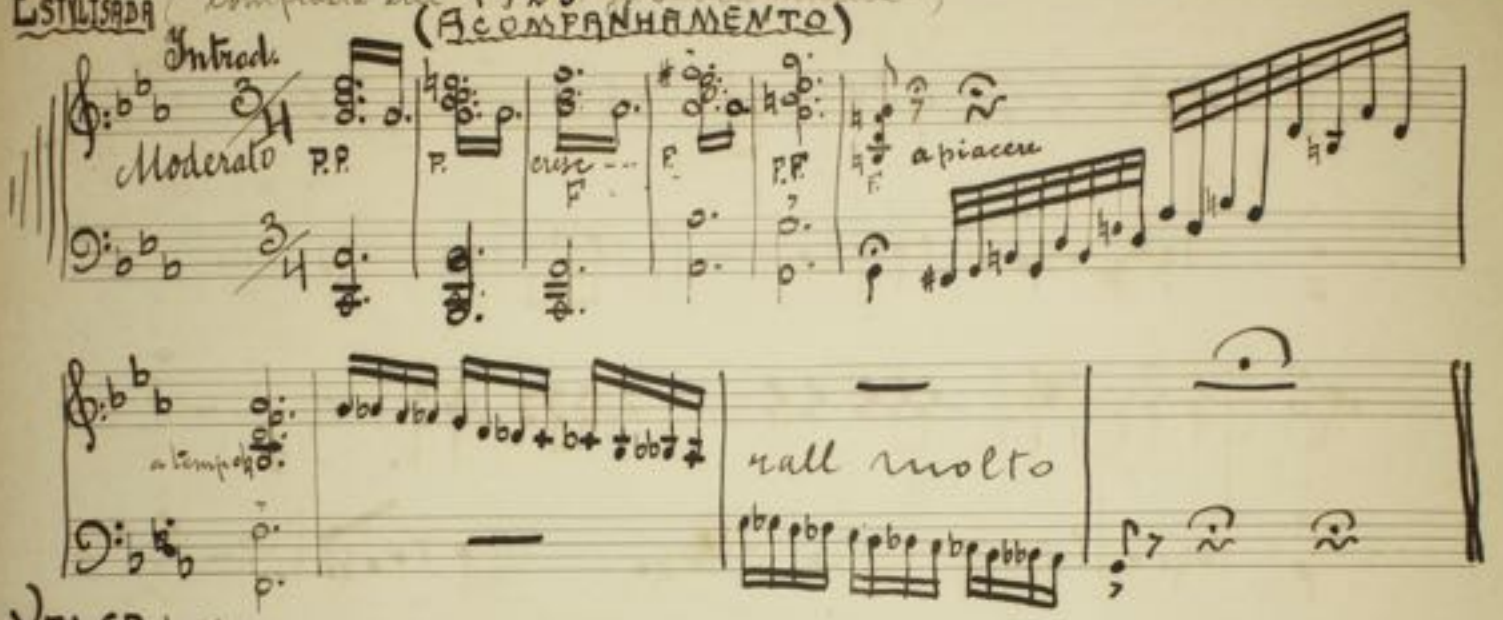

VALSA-LENTO

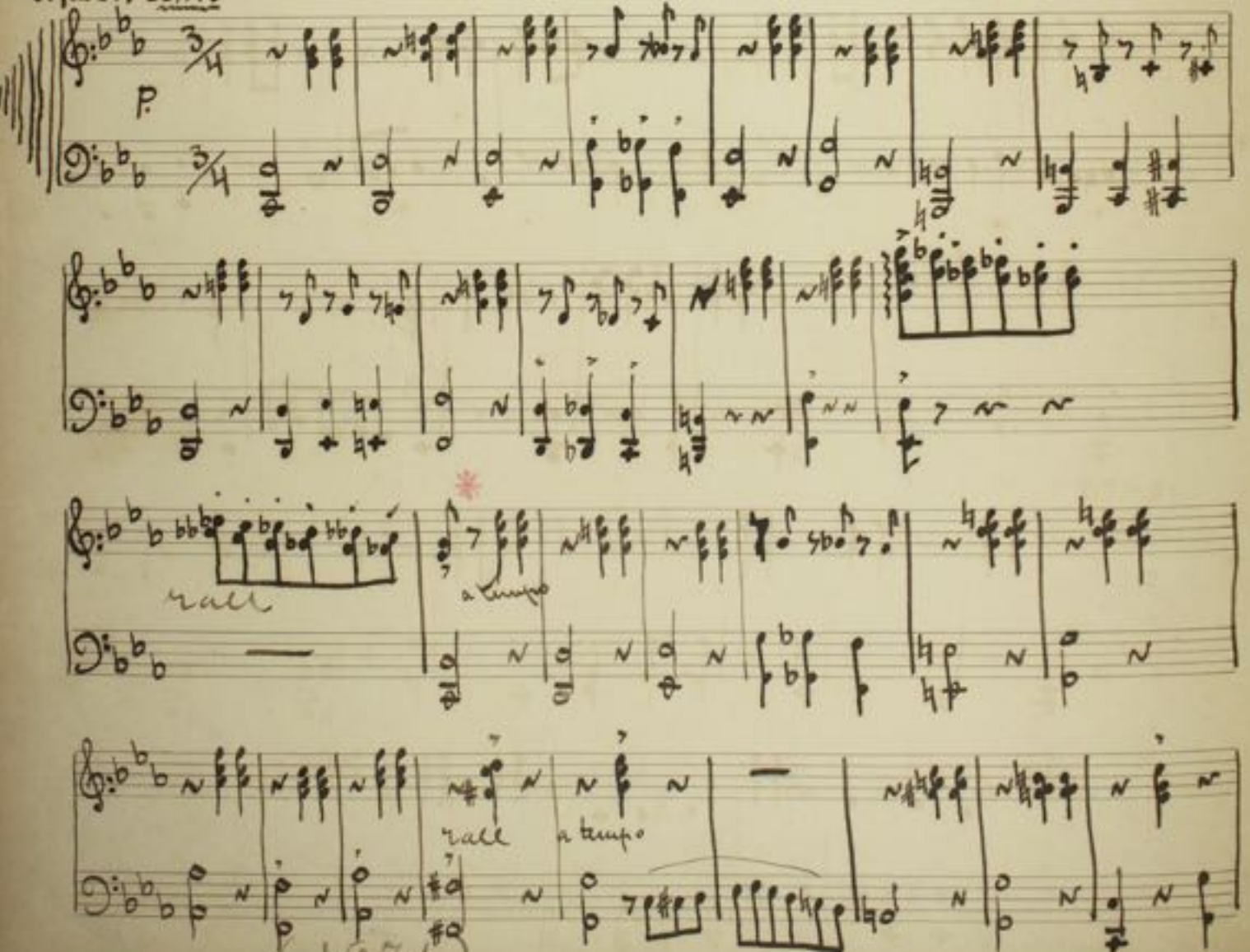

Vivo

F.

LENTO

P.

rall

V.S.
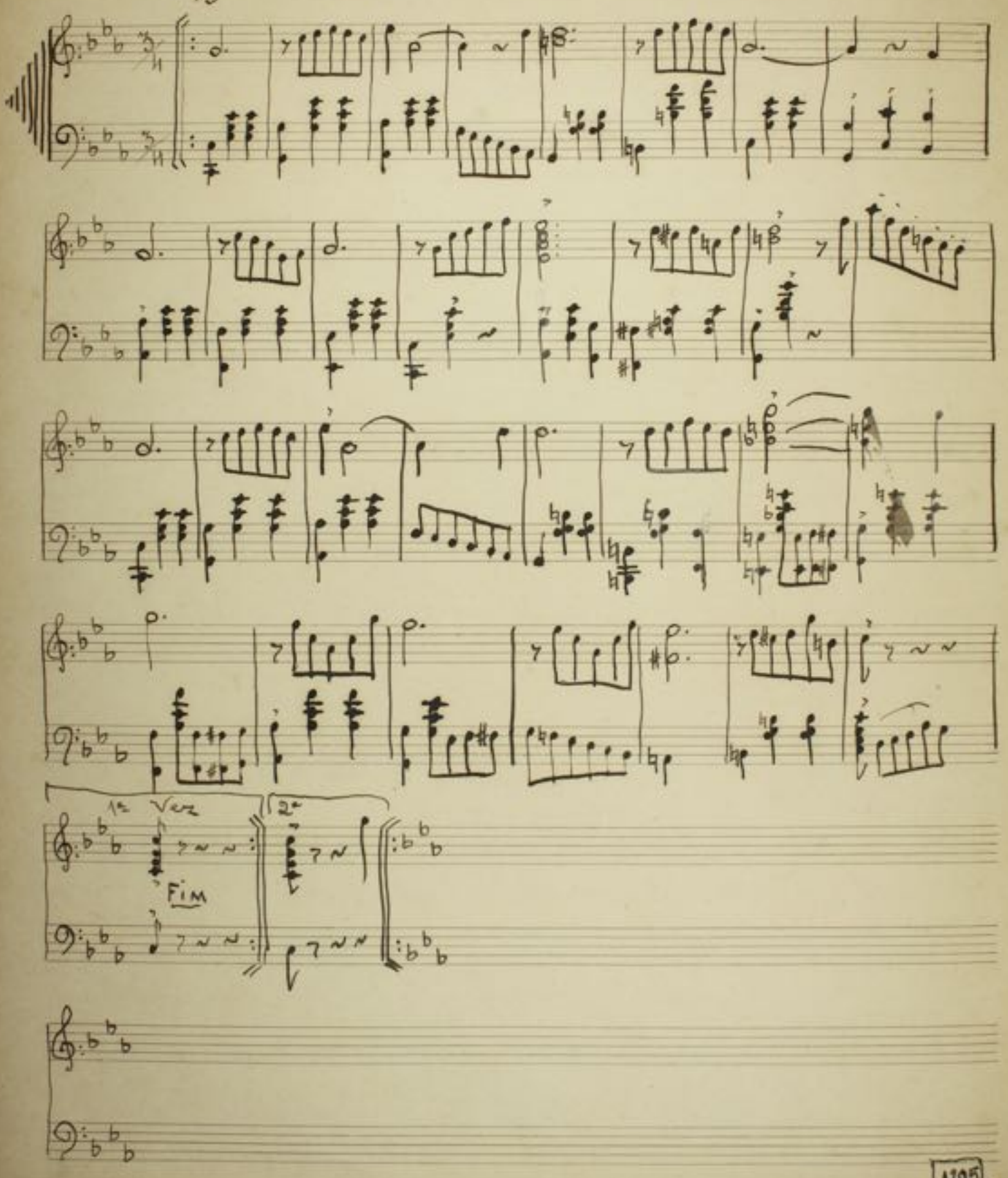
Valsa «NILVA» de Octavio Dutra